



令和7年10月15日

第119号

羽生市社協だより

「社会福祉協議会」とは？

地域で暮らす住民一人ひとりが会員となって、地域の福祉に関する課題を住民の皆さんとともに考え、話し合い、取り組む民間の福祉団体です。



彩の国 夏のボランティア 体験プログラム 2025

◇地域交流事業「かけはし」 8月2日（土）参加者 53名

『かけはし夏の音楽フェスタ♪楽器を作って遊ぼう』

障がいのある方たちやそのご家族への理解を深めるため、『地域交流事業かけはし かけはし夏の音楽フェスタ♪楽器を作って遊ぼう』をワークヒルズ羽生大会議室で実施しました。

今回は、ペットボトルや紙皿で手作り楽器を作りました。音楽に合わせて音を鳴らしたり、踊ったりと参加者も楽しんでいました。また、市内施設の【空と雲の家福祉作業所】の皆様にご協力いただき、ハンドベルを使った演奏や、劇を行うなど、貴重な体験をすることができ、全体を通して有意義な時間を過ごすことができました。子どもたちの弾ける笑顔が絶えない、夏の良い思い出となりました。

冬にも開催を予定していますので、お楽しみに！

本誌の主な内容

- P 2 赤い羽根共同募金へご協力お願いします!!
- P 3 赤十字活動資金へのご協力ありがとうございました
- P 3 災害ボランティアセンター立ち上げ訓練参加者募集!
- P 4 あんしんサポートねっと
- P 5 敬老の記念品をお届けしました!
- P 5 車いす貸出についてのお知らせ
- P 5 福祉車両の利用料を変更します
- P 6 福祉教育奨励事業活動報告
- P 7 地域歳末たすけあい募金のご協力をお願いします
- P 8 ボランティアまつりを開催します!
- P 9 ご寄附いただいた皆様
- P10・11 お知らせ
- P12 彩の国 夏のボランティア体験プログラム2025

社会福祉法人 **羽生市社会福祉協議会**
羽生市東6-15 ☎ 048-561-1121 (代表) 内線 541

ご利用
ください

E-mail kikaku@hanyushakyo.jp
U R L <http://www.hanyushakyo.jp>

赤い羽根共同募金へご協力お願いします!!

10月1日～3月31日までの期間、全国一斉に赤い羽根共同募金運動が実施されます。
みなさんのあたたかいご支援をお願いいたします。

*昨年度実績額

戸別募金

自治会のご協力により、1世帯350円を目安にご協力をお願いしております。
*4,968,813円

募金の種類と方法

街頭募金

市役所正面玄関前等で広く募金を呼びかけるものです。

*213,462円



学校募金

市内小・中学校・高等学校・短大の生徒さんに募金をお願いし、社会福祉への関心を深めていただくものです。
*102,696円

職域募金

団体・銀行・福祉施設職員・市職員の方に、バッジ・エコバッグ等を購入いただき、代金の一部を募金としてご協力いただくものです。代金は、バッジ・エコバッグ(500円以上)、クオカード・図書カード(1,000円以上)です。個人でもお申し込みいただけます。
*980,100円

個人・法人募金

民生児童委員・地区役員等のご協力により、市内法人や事業所の方々のご協力をお願いしているものです。法人の寄附は法人税法により「全額損金」とすることができます。

*446,954円

令和6年度赤い羽根共同募金（令和7年度事業）配分結果

○一般募金（赤い羽根共同募金）

①社会福祉法人 羽生市社会福祉協議会

1.各地区ふれあい交流会支援事業 2.ねたきり老人等訪問理髪サービス事業
3.介護用品（車椅子等）レンタル事業 4.福祉車両貸出事業 5.声の広報発行事業
6.地域交流かけはし事業 7.ふれあい短期里親運動事業 8.ふれあい・いきいきサロン活動支援事業
9.福祉教育奨励事業 10.行旅者援護費 11.災害ボランティア活動支援事業
12.おもちゃの病院開設事業 13.フードバンク事業 14.見守り運動事業
15.ボランティアセンター運営事業 16.ボランティア広報紙発行事業
17.子ども食堂広報紙発行事業 18.小地域つどい・ふれあい交流会支援事業
19.ベビーベッドレンタル事業

4,846,000円

赤い羽根共同募金の仕組みや使いみち、歴史などについては、中央共同募金会ホームページをご覧ください。

【募金の流れ】 中央共同募金会ホームページ (<https://www.akaihane.or.jp/>)

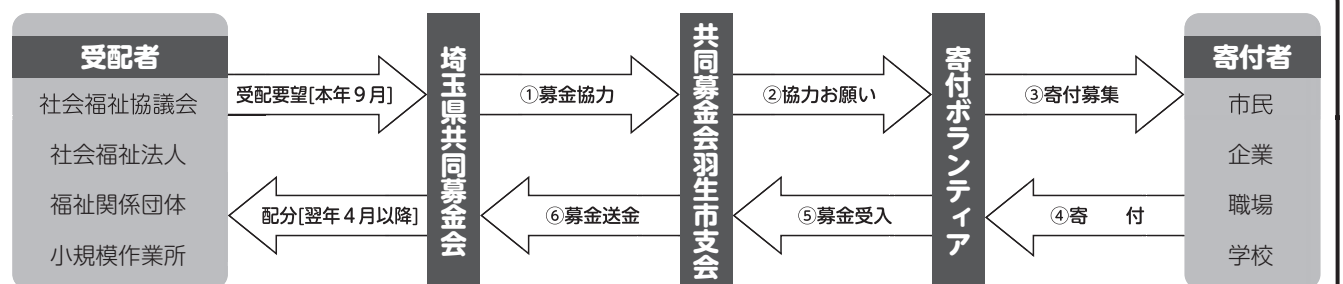

※令和7年度にお預かりしました募金は埼玉県共同募金会の配分委員会の承認を経て令和8年度に配分されます。

＋ 赤十字活動資金へのご協力ありがとうございました ＋



日本赤十字社の活動は皆様から寄せられた「寄付金」が財源となっています。

一般活動資金 3,098,065円 特別活動資金 1,255,000円

☆☆☆ 特別活動資金にご協力いただいた方々 ☆☆☆ (敬称略順不同)

【羽 生 支 部】 (有)田沼鉄工 (有)善三商運 新彰被服(株) 渡辺医院 桑子 安司 (医)渡辺小児科内科医院 清水 勝四郎 (株)エーダイニット いりや商事(有) (株)斉徳商店 (有)入山商店 一進堂書店 松本薬局 飯田社会保険労務士事務所 (株)中込エンジニアリング 代表取締役 中込 栄志 島田 和晴 (医)櫻楠会 富田脳外科クリニック 太田整形外科クリニック (有)新井モータース 山崎被服工業(株) 田辺(株) (株)行田力松商店 (有)ヤマコ 吉見屋商店 (有)斉藤三光堂 金子農機(株) (医)萩原医院	【新 郷 支 部】 (社福)宏和会 シティ・オブ・ホープ ヤリタ歯科医院 (医)桑梓会 漆原医院 (医)仁寿会 山田クリニック (有)関根材木店 (株)渡辺工務店 (宗)祥雲寺 東邦工機(株) (医)至信会 池沢神経科病院 東武鉄筋(株) 【須 影 支 部】 (社福)さきたま会 特別養護老人ホーム 薫藤園 (有)早川電気商会 和田鉄工(株) 野川染織工業(株) (有)藤倉商店 川野辺自動車販売(株) 岡村 弘 (社福)共愛会 【岩 瀬 支 部】 (医)徳洲会 羽生総合病院 (有)松惣本店 (株)羽川工業 (医)白水会 栗原眼科病院 (社福)共愛会(ケアホーム) (株)金子造園	介護老人保健施設 あいの郷 【川 俣 支 部】 (有)山崎左官工業所 千手院 橋本 善勝 埼玉ブロック工業(株) (社福)とねの会こども園 (社福)幸生会 はくちょう園 【井 泉 支 部】 協和ボイラ工業(株) (株)長沢組 (有)石川葬儀社 野本歯科医院 (医)日新会 新井整形外科 (有)藤井工業 ニッコーシ(株) 伸興化成(株) (社福)泉の会 いずみ保育園 【手 子 林 支 部】 (有)根岸自動車 帝国絲業(株) 埼玉工場 (有)増田農機 (株)栗本建設工業 (学)金久保学園 かなくぼこども園 キラリ (株)リガード 小暮ゴム(株) (株)ママダ工業 儘田 義光	古沢 幾久治 (有)埼北モータース 小島染織工業(株) (社福)三愛福祉会 きむら認定こども園 (医)神山クリニック 戸ヶ崎 清二 (社福)翼会 希望の里 小島 久佳 齋藤 利孝 渡辺隆志社会保険労務士事務所 岡戸 智 染谷 富美夫 吉澤 秀幸 渡辺 雅弘 【三 田 ケ 谷 支 部】 (株)尾田リビング (株)トレンディー (有)ミロク自動車 石合建設工業(株) 東日本レイク(株) 【村 君 支 部】 (社福)宏和会 清輝苑 NPO法人空と雲の家福祉会 他 匿名7名
--	--	--	--

“いざ”という時、あなたの力が必要です！

災害ボランティアセンター立ち上げ訓練参加者募集！

○日 時 令和8年1月24日(土) 9:30～13:30
(受付8:30)

○場 所 ワークヒルズ羽生 大会議室及び体育室

○内 容 ①講演 講師：災害ボランティア活動
茨城県社会福祉協議会 防災活動アドバイザー
米澤 智秀 氏

②災害ボランティアセンター立ち上げ・
運営訓練

○対 象 災害ボランティアに関心のある方(市内
在住・在勤の方)

○参加費 無料

○申込み・問合せ 12月19日(金)までに、市社会福
祉協議会へお申込ください。

有料広告

JA指定葬儀社

専属納棺師が、随時在籍しています

株式会社

かねか苑葬祭

葬祭会館
(茶店隣接)
羽生市東
9-7-8

天空ホール
(市役所横)
羽生市東
6-6-4

フリーダイヤル 0120-06-1092

厚生労働省認定 葬祭ディレクター・終活カウンセラー常時在中！お気軽にご相談ください！

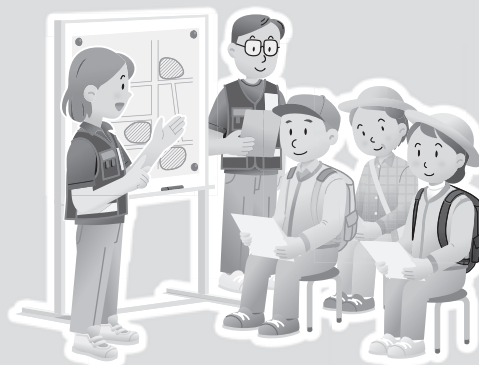

～福祉サービス利用援助事業～

「あんしんサポートねっと」とは？

サービスの内容

- ## 利用料

- まずはお気軽にご相談ください!!**

● 有料広告

[illegible]

敬老の記念品を お届けしました!

令和7年度の敬老お祝い事業で、金婚(結婚50年)、ダイヤモンド婚(60年)、プラチナ婚(65年)、99歳以上の方、米寿の方に、支部社協役員よりお祝いの記念品をお届けさせていただきました。健康に恵まれ、常に家族の繁栄と地域社会の発展にご尽力いただいた皆様に対し、心より敬意と感謝を申し上げます。今後もより一層のご健康と長寿をお祈り申し上げます。



★金婚のご夫婦へ
慶祝状をお届けしました。

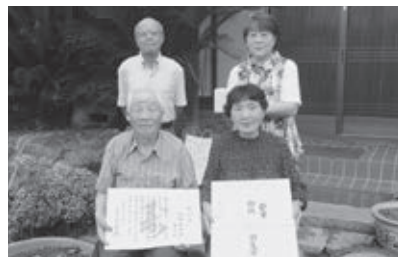

★ダイヤモンド婚のご夫婦へ
慶祝状をお届けしました。

令和7年度 実績

金婚(結婚50年)	81組
ダイヤモンド婚(結婚60年)	44組
プラチナ婚(結婚65年)	12組
米寿(88歳)	319名
99歳以上	77名



車いす貸出についてのお知らせ

羽生市社会福祉協議会では、必要とされる方の利便性を図り、より多くの方にご利用いただくため、対象者及び貸出期間について、令和7年11月1日より変更させていただきます。

今後、車いす貸出事業の継続的及び安定的な運営を行うためにも、皆様のご理解、ご協力をお願いいたします。

- ◆対象者 歩行困難等の状況で、要介護2以上の認定を受けていない方。
- ◆貸出期間 短期は1週間、長期は3か月以内。ただし、長期の場合は更新手続きにより1か月の延長が可能です。



福祉車輛の利用料を変更します

羽生市社会福祉協議会では、近年の燃料費の著しい高騰や維持経費の増加に対応するため、利用料を令和7年11月1日より、変更させていただきます。

今後、福祉車輛貸出事業の継続的及び安定的な運営を行うためにも、皆様のご理解、ご協力をお願いいたします。

- ◆変更後 基本料金を300円。別途、利用した距離(1km単位、四捨五入)に100円を乗じた金額をいただきます。



地域歳末たすけあい募金のご協力をお願いします

【主 旨】

埼玉県共同募金会では、日常生活に困難を抱える家庭や経済的困窮者を支援するほか、地域のつながりをたやさない活動を支援しています。羽生市社会福祉協議会におきましても埼玉県共同募金会羽生市支会として、支援を必要とする人たちが地域で安心して新たな年を迎えることができるよう、福祉事業を重点的に展開していきます。

地域歳末たすけあい募金(戸別募金)は1世帯200円です

皆様から寄せられた大切な募金は…

- ①社協ボランティア活動において支援する「歳末社協ボランティア支援事業」
- ②不要となった制服をお預かりし制服購入が困難なご家庭にお渡しする「歳末制服リサイクル等生活支援困窮者支援事業」
- ③地域において交流の場作りを目的とした「歳末支部社協ふれあい交流事業」
- ④生鮮食品やお惣菜、調味料をのせた移動販売車が地域を巡回する活動を支援する「歳末移動販売事業」

**地域福祉活動の貴重な財源として
有効に活用させていただいております。**

令和6年度地域歳末たすけあい募金 (戸別募金)実績額

募金種別	戸別募金 1世帯200円
羽 生	987,217
新 郷	302,400
須 影	299,800
岩 瀬	300,300
川 俣	156,600
井 泉	311,800
手子林	302,600
三田ヶ谷	121,000
村 君	85,800
合 計	2,867,517
令和5年度(参考)	2,884,250



第7回

ボランティアまつりを 開催します!

歌やダンスのステージ発表や、
おいしい模擬店、活動展示ブースなど
楽しい内容が盛り沢山です。
多くの方にボランティアへの理解と交流を
深めていただきたいと思います。
ぜひ、お気軽にお越しください。

- ◇日時 12月14日(日)
10時～14時30分
- ◇場所 ワークヒルズ羽生
- ◇主催 羽生市ボランティア連絡会
- ◇共催 毎日興業株式会社
(ワークヒルズ羽生指定管理者)
- ◇後援 羽生市社会福祉協議会

第7回
ボランティアまつり
ワークヒルズ羽生フェスティバル
広げよう! 笑顔でつながる! 地域の輪!
12月14日(日) 10:00～14:30
ワークヒルズ羽生

舞台発表 大会演習エリア ▶ 豊山幼稚園 ▶ 児童合唱団 ▶ シンガーソングライター今敏 ▶ ベーレと歌を奏する会 ▶ あっぱれ手塚 ▶ ラフィキ合唱団 ▶ 都賀北沢町合唱団	模擬店 ・揚げパン ・おにぎり ・コーヒーマシン ・羽生産のハチミツ ・種あそび ・せんべい ・キッチンカー
実演・販売・修理・体験 ▶ おもちゃの修理と紙運動器体験 ▶ 羽生おもちゃの病院 ▶ 読書のあそび ▶ 漢字・算数 ▶ ぞうり作りと紙とそは紙 ▶ 紙飛行機・紙の飛行機 ▶ 紙の飛行機 ▶ 紙の飛行機	展示・バザー・体験 ▶ バザーコーナー ▶ 竹・紙コップの工作 ▶ 大人の塗り絵教室 ▶ 絵筆体験と展示 ▶ キルトクラフトシリーズ・コスモス

主催 羽生市ボランティア連絡会 共催 毎日興業株式会社(ワークヒルズ羽生指定管理者)
 協賛 羽生市社会福祉協議会 協賛 株式会社かね小園建設
 後援 羽生市ボランティア連絡会事務局(羽生市社会福祉協議会)
 電話 048-561-1121(内線545)

第7回ボランティアまつりのスタッフとして参加していただけるボランティアを募集しています。

こちらは、両日参加か1日のみの参加となります。参加当日にアンケートを記入・提出いただいた方に、『ボランティア活動証明書』を発行します。

期日・時間

準備:12月13日(土) 9時～13時
本番:12月14日(日) 10時～15時30分

募集人数(年齢層)

①12月13日(土): 5名
②12月14日(日): 10名 (中学生以上)

問合せ 社会福祉協議会 内線545

有料広告

心と心、温もり溢れるセレモニー
まごころをこめてご奉仕いたします。

(有) 石川葬儀社

羽生典礼会館
J A 葬 祭



0120-65-1824

羽生市藤井上組22 ☎ 565-1824

羽生市社協業務用封筒への有料広告を募集します

羽生市社会福祉協議会では「羽生市社協業務用封筒」に掲載する有料広告を募集します。

- | | | |
|---|---|---|
| 広告掲載ができる方
(1) 市内の事業所及び団体
(2) 市外の法人で公益性の高いもの
(3) 市外の法人で公益性の高いもの
(4) その他、社協会長が適当と認めるもの | 1. 封筒の種類・広告掲載箇所
長形3号封筒(縦23.5cm×横12.0cm)3枚
2. 封筒の用途
主に文書の送付等に使用します。
3. 広告の大きさ・料金
1枚(縦5.5cm×横10.0cm)につき10,000円
4. 広告主の範囲
市内の事業所・団体
5. 広告のデザイン
1色で、デザインが複雑でないもの
白抜きの使用は最小限とすること
6. 封筒の印刷予定枚数
10,000枚(当会の約1年間の使用枚数) | 7. 封筒の使用期間
令和8年1月頃から在庫がなくなるまで
8. 申込期限
令和7年11月14日(金)まで
9. 申込方法
別添の申込書をご記入のうえ、掲載原稿を添えて、社会福祉協議会まで提出してください。
10. その他
広告の内容に関する一切の責任は、広告主が負うものといたします。広告原稿の作成経費は、広告主の負担をお願いします。 |
|---|---|---|

■お問合せ先・申請先 羽生市社会福祉協議会 TEL 048-561-1121(内線541)

〈受付順〉

ご寄附いただいた皆様

令和7年7月1日～令和7年9月30日

大勢の皆様からたくさんの心あたたまるご寄附をいただきました。社会福祉事業のために大切に役立たせていただきます。
(敬称略・順不同)

◎一般寄附

- (株)かねか苑葬祭 代表取締役 齋藤 渉 10,000円
- 荒木 幸 100,000円
- 匿名 2名 20,000円
30,000円

◎児童への寄附

- (株)かねか苑葬祭 代表取締役 齋藤 渉 レトルト食品100個
- 新井 勇二 新米100kg
- 中村 雅子 ベビーカー 1台

◎生活困窮者への寄附

- (株)かねか苑葬祭 代表取締役 齋藤 渉 10,000円
レトルト食品50個
- 松村 しま江 500,000円
- (有)藤井工業 代表取締役 篠崎 純也 30,000円
- 羽生園 ゼリー 18個・ごはん12個
- (株)フルブラ 社長 矢後 史彦 お菓子70点
- 飯塚 精一 玄米30kg
- 匿名 1名 カリフォルニア米 5kg

◎藍愛はにゅうコンに対しての寄附

- (株)かねか苑葬祭 代表取締役 齋藤 渉 カップ麺40個

◎一般・ボランティア振興に対しての寄附

- (株)かねか苑葬祭 代表取締役 齋藤 渉 カップ麺20個
レトルト食品20個
- 匿名 1名 オムツ1袋・パット4袋・オムツ24枚

◎制服リサイクルへの寄附

- 小林 大翔 学ラン1着・ズボン2着
- 匿名 3名 ジャンパースカート夏冬各1着・ブレザー1着
ブレザー4着・ジャンパースカート5着・ベルト4着
ジャンパースカート1着・ブレザー1着・
ベルト1つ・ズボン1着・学ラン2着

◎物品の寄附

- (株)かねか苑葬祭 代表取締役 齋藤 渉 レトルト食品50個
- (有)藤井工業 代表取締役 篠崎 純也 個包装マスク7,603袋
- スマイルギフトプロジェクト合同会社
すまいる寄席チケット140枚
タオル15枚・足袋10足・
ヘアブラシ8本・歯ブラシ15本
- 根岸 よし江
米30kg
尿取りパット4袋・リハビリパンツ2袋
オムツ3袋・パット10袋・オムツ4袋・
リハビリパンツ3袋・パット12袋
オムツ1袋・口腔ケアスポンジ1袋・
使い捨てパンツ1袋・ケアシート1袋・下着2袋
袋麺2つ・栄養食品24本
衣服4点
おみそ1kg×10個
紙おむつ3袋・尿取りパット等
おむつ24枚・おむつ1袋・パット4袋
- 下新郷 Y・I
- 匿名 8名

◎R6能登半島地震義援金

- 市役所ロビー 989円
- 市内公共施設 1,527円

◎R6能登半島大雨災害義援金

- 市役所ロビー 118円
- 市内公共施設 531円

◎令和4年ウクライナ人道危機救援金

- 市役所ロビー 100円

◎令和7年トカラ列島近海を震源とする地震災害支援金

- 市内公共施設 1,330円

◎中東人道危機救援金

- 市内公共施設 226円

◎令和7年台風第8号に伴う災害義援金

- 市内公共施設 22円



みなさまからお預かりした貴重な寄附金は、地域福祉推進のための財源として社会福祉協議会の各種事業の運営経費等に充てています。

また、寄附物品についても同様に、地域の福祉活動への支援に役立てています。



Q

寄附は、金額の多少に関わらず、いつでも行うことができますか？



寄附金について



A

寄附は金額の多少に関わらず、また時節を問わずいつでも行うことができます。寄附を行いたい場合は、社会福祉協議会の窓口を持参いただくか、もしくはご連絡いただければお伺いいたします。



ご寄附いただいた方には、社会福祉協議会で発行する「社協だより」にお名前を掲載させていただきます。
※希望されない場合は匿名扱いにさせていただきます。

<https://sumai.panasonic.jp/agefree/>



あそぼう！瞳がかがやき 笑顔あふれます！

第28回 第29回
参加者募集

あそびのひろば



ムーブメント教育・療法とは、子供の健康と幸福の達成を究極の目標としています。
ハンディキャップの有無に関わらず、からだ、あたま、こころを切り離すことなく発達全体を視野に入れ、
かつ得意なことに目を向け強みを生かすものです。

2025年10月26日(日)・11月30日(日)

時 間 10:00 ~ 11:30
場 所 羽生市民プラザ
募集人員 親子20組 保育・学校関係者 若干名
参加費用 1人300円(会員は半額)
(保険代・親子でも1人ずつになります)

ボランティア・見学者同時募集

▼公式サイト <https://ippoippo.org>
【公式】特定非営利活動法人 一歩・いっぽ

運営 NPO法人 一歩・いっぽ
(SAITAMA ムーブメント教育・療法研究所)

協力 埼玉純真短期大学

▼お申し込みフォーム



PC版 モバイル版



移動販売(移動スーパー)の 一時休止について

日頃より、移動販売(移動スーパー)をご利用いただきまして、ありがとうございます。

販売元であるスーパーまるたけの業務体制の見直しに伴い、現在、巡回している場所や時間の見直しを行うため、令和7年10月より、しばらくの間、お休みさせていただきます。皆様にはご迷惑をお掛け致しますが、何卒、ご理解のほど、よろしくお願いいたします。

なお、再開の時期につきましては、改めて、市ホームページおよび、社協ホームページ等にて、お知らせいたします。

羽生市結婚相談所×加須市結婚相談所 合同婚活パーティを開催!!

日 時 令和8年3月1日(日)
12:30受付 13:00開会
16:00終了予定
会 場 市民プラザかぞ(加須市市民総合会館)
加須市中央2丁目4-17号
参加費 2,000円程度

※詳細につきましては決まり次第、ポスター・チラシ・社会福祉協議会ホームページ等でお知らせいたします。

Happy
Wedding



夏ボラ体験中

彩の国 夏のボランティア体験プログラム2025

今年も夏休み期間中に夏ボラを開催しました。

7月19日(土)～8月30日(土)で実施し、32のメニューで280名を超える方にご参加いただきました。

11月・12月も彩の国 夏のボランティア体験プログラムがあり、現在も参加者を募集中ですので、興味のある方は是非ご参加をお願いいたします。



地域の居場所に行こう「あさひ茶屋」



地域の居場所に行こう「やまぶき」



保護犬・保護猫講習会



羽生おもちゃの病院



ムーブメント・教育・療法「あそびのひろば」



体験プログラムスタッフ



認知症サポーター養成講座



子ども食堂えがお



地域の居場所に行こう「ひよどり」



春山幼稚園「保育体験」